



Grupo da Fraternidade Emmanuel

ORGÃO CONCESSOR: PREFEITURA MUNICIPAL DE COTIA
ORGÃO BENEFICIÁRIO: GRUPO DE ASSISTÊNCIA SOCIAL CASA DE EMMANUEL
CNPJ: 47.459.151/0002-57 **CEP:** 06729-300
ENDEREÇO: Estrada Baltazar Manoel de Oliveira, 1305 - Capelinha - Caucaia do Alto - Cotia - SP
TERMO DE FOMENTO n°: 007/2019 **PROCESSO: n°**
SEGUIMENTO: Atividades Artísticas e Culturais para Crianças e Adolescentes de Cotia - Modalidade Artes Visuais
DATA DO RECEBIMENTO: 14/02/2020 **PARCELA N°:** 01 de 12

Os signatários, na qualidade de representantes do Grupo de Assistência Social Casa de Emmanuel, vêm indicar na forma abaixo detalhada, a documentação comprovadora da aplicação dos recursos recebidos da Prefeitura Municipal de Cotia, referentes ao mês de **Fevereiro** de 2020 na importância de **R\$.3.333,33** (Três mil e trezentos e trinta e três reais e trinta e três centavos) para manutenção das atividades do **projeto de cultura na modalidade Artes Visuais**.

1- FONTE DE CUSTEIO: FUNCONDI /MUNICIPAL

DATA DOCTO	NR DO DOCUMENTO E RAZÃO SOCIAL	NATUREZA DA DESPESA	DESCRIÇÃO DA DESPESA	VALOR R\$.
19/02/20	Conta Vivo- Tel 4611-0265	Contas Públicas	Telefones	509,06
19/02/20	SAT 722556 - Mercado de Carnes Barretos	Gêneros alimentícios	Carne moída e linguiça	77,39
26/02/20	SAT 30156 - Supermercado São Roque	Gêneros alimentícios	Linguiça e pães	66,09
29/02/20	Holerite - Pedagoga - Ednéia	Recursos Humanos, Encargos e benefícios legais	Salário	2.725,06
Total Comprovado:				3.377,60
Total Recebido:				3.333,33
Valor excedente pago com recursos da própria entidade:				44,27
Valor devolvido:				0,00

Declaramos, sob as penas da lei, que os valores transferidos foram aplicados integralmente no objeto do projeto aprovado, nos termos do plano de trabalho e cronograma de desembolso e, que os objetivos pertinentes a este período foram atingidos, atestando também a autenticidade de toda a documentação que compõe a prestação de contas e que os gastos se deram dentro do respeito aos princípios da eficiência e economicidade.

Cotia, 13 de março de 2020

Marcela Stefenon Lima Lisboa
Coordenadora

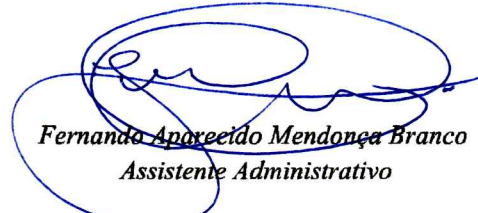
Fernando Aparecido Mendonça Branco
Assistente Administrativo

Grupo de Assistência Social Casa de Emmanuel

Rua Mariana Belizária da Conceição, 250 - Jd. Estor - São Paulo-SP - CEP 05373-010 - CNPJ 47.459.151/0001-
Estrada Baltazar Manoel de Oliveira, 1305 - Capelinha - Cotia-SP - CEP 06729-300 - CNPJ 47.459.151/0002-5



Telefônica Brasil S/A
 Av. Engenheiro Luiz Carlos Berrini, 1376, Ed. Eco Berrini - Cidade Monções
 CEP: 04571-036 - São Paulo - SP
 CNPJ: 02.558.157/0001-62 Insc Est: 108383949112
 http://www.vivo.com.br

Código do cliente 8999 4484 0670 DV: 5
 Nº do telefone 1146110265
Data de vencimento 07/03/2020
Valor a pagar 509,06
 Data de emissão 19/02/2020
 Estado de instalação São Paulo
 Tipo de cliente Não residencial
 Número da fatura 1011111672-0
 Mês de referência Fevereiro/2020



CTC JAGUARE SPM PL6

GRUPO ASSISTENC SOCIAL CASA DE EMMANUEL
 ETR BALTHAZAR M OLIVEIRA 1305 COMPL NAO INFORMADO
 BAIRRO CAPELINHA
 06729-300 CAUCAIA DO ALTO SP



72 13148850 00000 000000000000 1 0 260220

Vencimento
07/03/2020

Seu Demonstrativo de Despesas

página: 1/4

RESUMO	VALOR (R\$)
Plano Contratado / Serviços Mensais	
Internet	
2 Mega Empresas ⁽²⁰⁵⁾	74,72
Serviços	
Outros Serviços	39,34
Telefone	
Secretaria Eletronica	0,00
Fixo-Fixo Local 900 min ⁽¹⁶⁵⁾	230,90
Identificador de Chamada	19,49
Total	364,45
Ligações	
Ligações Locais Excedentes	0,00
Ligações Locais para Celular (VC1)	146,47
Total	146,47
Serviços Eventuais	
Ressarcimento interrup serviço Identificador de Chamada	-1,86
Total	-1,86
TOTAL GERAL A PAGAR	509,06

Histórico de consumo			
Total utilizado em min:seg das faturas com vencimento em:			
Tipo de Ligação	Janeiro	Fevereiro	Março
Minutos Locais Utilizados	273:30	67:30	128:30
Lig Nac Longa Distância	5:42	1:00	0
Lig Locais Celular (VC1)	366:54	284:18	258:42

Vivo Valoriza
 Aproveite os benefícios do Vivo Valoriza no App Meu Vivo.

Para informações detalhadas da sua conta acesse o aplicativo Meu Vivo. O detalhamento também está disponível em www.vivo.com.br/meuvivo e pode ser solicitado impresso, de forma permanente ou não. Caso ainda tenha dúvidas, ligue para nossa Central de Relacionamento no 103 15. Pessoas com necessidades especiais de fala/audição: 142.

Fique de olho! Os e-mails que a Vivo utiliza para enviar a Conta Digital são sempre terminados em "@vivo.com.br". Tenha cuidado com outros remetentes, pois eles podem apresentar riscos. Fique de olho! Os e-mails que a Vivo utiliza para enviar a Conta Digital são sempre terminados em "@vivo.com.br". Tenha cuidado com outros remetentes, pois eles podem apresentar riscos.

Importante: mantenha o pagamento em dia e evite a suspensão parcial/total dos serviços e a inclusão nos órgãos de proteção do crédito. Para pagamentos após o vencimento serão cobrados encargos de 2% e juros de 1% ao mês em conta futura. O ressarcimento por inoperância é realizado em conformidade com as Resoluções: Para STFC artigo 32º da Resolução Anatel nº 426/2005; para SCM artigo 46º da Resolução Anatel nº 614/2013 e para TV artigo 6º da Resolução 488/2007. Central de Atendimento Anatel: 1331 (Geral), 1332 (Deficientes Auditivos) e www.anatel.gov.br. Recurso de atendimento VIVO, ligue com o protocolo em mãos para 10315 e 142 para pessoas com necessidades especiais de fala/audição.

(205) PJ BL / 114 / Vivo Internet 2 Mega Empresas (165) PA 96 - Vivo Fixo Classica Meus Minutos

Destaque Aqui Autenticação Mecânica

Nome do Cliente GRUPO ASSISTENC SOCIAL CASA DE EMMANUEL			Sr. Caixa, favor não receber pagamento parcial.	
Código do cliente 8999 4484 0670	Código para Cadastramento de Débito Automático 899944840670-5	Número da Fatura 1011111672-0	Data de Vencimento 07/03/2020	Valor a Pagar (R\$) 509,06

8464000005 1 09060082089 9 99448406701 6 01111167299 1

9400401100113

0000000629 - 00000000118



Nota Fiscal Fatura de Serviço de Telecomunicações - Mod 22

Telefônica Brasil S/A
Av. Engenheiro Luiz Carlos Berrini, 1376, Ed. Eco Berrini -
Cidade Mônções
CEP: 04571-936 - São Paulo - SP
CNPJ: 02.558.157/0001-62 Insc Est: 108383949112
http://www.vivo.com.br

Código do Cliente 8999 4484 0670 DV: 5
Mês de referência Fevereiro/2020
Data de emissão 19/02/2020
Tipo de cliente Não residencial
CNPJ / CPF 47459151000257
Estado da instalação São Paulo

GRUPO ASSISTENC SOCIAL CASA DE EMMANUEL
ETR BALTHAZAR M OLIVEIRA 1305 COMPL NAO INFORMADO
BAIRRO CAPELINHA
06729-300 CAUCAIA DO ALTO SP

DETALHAMENTO DOS SERVIÇOS POR NÚMERO TELEFÔNICO

Prestadora Telefonica		NFFST 112522547-SP			
Telefonica Brasil S.A. Av. Engenheiro Luiz Carlos Berrini, 1376, Ed. Eco Berrini - 04571-936 São Paulo SP		série: UK subsérie:			
Cnpj: 02.558.157/0001-62 - Insc. Est.: 108383949112 Prestação de serviço de comunicação - CFOP 5300					
INTERNET	Plano Contratado / Serviços Mensais / Descontos	Data / Período	Aliquota	PIS/COFINS	Valor (R\$)
1	CAAO-1165606221-013 2 Mega Empresas GT12 UFSP	06/02/2020 a 05/03/2020	25%	3,65%	74,72
SUBTOTAL					74,72
TELEFONE	Plano Contratado / Serviços Mensais / Descontos	Data / Período	Aliquota	PIS/COFINS	Valor (R\$)
2	1146110265 Identificador de Chamada	19/01/2020 a 18/02/2020	5%	9,25%	19,49
3	Fixo-Fixo Local 900 min GT12 UFSP	06/02/2020 a 05/03/2020	25%	3,65%	230,90
SUBTOTAL					250,39
TOTAL					325,11

GRUPO ASSISTENC SOCIAL CASA DE EMMANUEL

11-4611-0265

Ligações Locais

SUBTOTAL

0,00

Ligações Locais para Celular (VC1)

Data	Hora	Duração	Destino	Número	Tipo	Horário	Aliquota	PIS/COFINS	Valor (R\$)
4	20/01/2020	20:47:22	00:01:06	LIGACAO CELULAR AREA 11 11934894643	VC1 VIVO A Cobrar	Normal	25%	3,65%	0,62
5	21/01/2020	09:02:07	00:01:18	LIGACAO CELULAR AREA 11 11975661383	VC1 VIVO	Normal	25%	3,65%	0,73
6	21/01/2020	09:10:15	00:00:48	LIGACAO CELULAR AREA 11 11998869858	VC1 VIVO	Normal	25%	3,65%	0,45
7	21/01/2020	12:10:04	00:01:42	LIGACAO CELULAR AREA 11 11994648008	VC1 VIVO	Normal	25%	3,65%	0,96
8	21/01/2020	17:05:50	00:02:12	LIGACAO CELULAR AREA 11 11934894643	VC1 VIVO A Cobrar	Normal	25%	3,65%	1,24
9	22/01/2020	09:24:07	00:03:12	LIGACAO CELULAR AREA 11 11963784865	VC1 SMP NEXTEL	Normal	25%	3,65%	1,83
10	22/01/2020	09:39:53	00:00:30	LIGACAO CELULAR AREA 11 11980167539	VC1 OI	Normal	25%	3,65%	0,26
11	22/01/2020	10:10:34	00:02:00	LIGACAO CELULAR AREA 11 11932220811	VC1 CLARO	Normal	25%	3,65%	1,23
12	22/01/2020	10:13:01	00:00:30	LIGACAO CELULAR AREA 11 11932267826	VC1 CLARO	Normal	25%	3,65%	0,30
13	22/01/2020	15:35:12	00:01:12	LIGACAO CELULAR AREA 11 11972034399	VC1 CLARO	Normal	25%	3,65%	0,74
14	22/01/2020	15:37:00	00:01:36	LIGACAO CELULAR AREA 11 11955405983	VC1 VIVO	Normal	25%	3,65%	0,90
15	22/01/2020	16:11:18	00:02:12	LIGACAO CELULAR AREA 11 11994648008	VC1 VIVO	Normal	25%	3,65%	1,24
16	23/01/2020	10:15:42	00:02:24	LIGACAO CELULAR AREA 11 11947660214	VC1 VIVO	Normal	25%	3,65%	1,35
17	24/01/2020	10:56:25	00:00:48	LIGACAO CELULAR AREA 11 11932267826	VC1 CLARO	Normal	25%	3,65%	0,49
18	24/01/2020	11:21:29	00:13:00	LIGACAO CELULAR AREA 11 11952102670	VC1 TIM	Normal	25%	3,65%	7,30
19	24/01/2020	12:39:42	00:09:12	LIGACAO CELULAR AREA 11 11997059895	VC1 VIVO	Normal	25%	3,65%	5,20
20	24/01/2020	13:23:10	00:01:36	LIGACAO CELULAR AREA 11 11975250846	VC1 VIVO	Normal	25%	3,65%	0,90
21	24/01/2020	13:33:23	00:04:30	LIGACAO CELULAR AREA 11 11975250846	VC1 VIVO	Normal	25%	3,65%	2,54
22	24/01/2020	15:44:39	00:02:18	LIGACAO CELULAR AREA 11 11994429748	VC1 VIVO	Normal	25%	3,65%	1,30
23	24/01/2020	17:29:34	00:12:36	LIGACAO CELULAR AREA 11 11995721573	VC1 VIVO	Normal	25%	3,65%	7,12
24	27/01/2020	11:43:32	00:01:30	LIGACAO CELULAR AREA 11 11996893382	VC1 VIVO	Normal	25%	3,65%	0,84
25	27/01/2020	15:18:44	00:01:12	LIGACAO CELULAR AREA 11 11972655030	VC1 VIVO	Normal	25%	3,65%	0,67
26	27/01/2020	15:35:15	00:00:48	LIGACAO CELULAR AREA 11 11991252996	VC1 CLARO	Normal	25%	3,65%	0,49
27	27/01/2020	15:38:12	00:00:30	LIGACAO CELULAR AREA 11 11953355560	VC1 TIM	Normal	25%	3,65%	0,28
28	27/01/2020	15:39:36	00:01:42	LIGACAO CELULAR AREA 11 11953355560	VC1 TIM	Normal	25%	3,65%	0,95
29	27/01/2020	18:15:51	00:00:54	LIGACAO CELULAR AREA 11 11932267826	VC1 CLARO	Normal	25%	3,65%	0,55
30	28/01/2020	10:35:35	00:04:42	LIGACAO CELULAR AREA 11 11994648008	VC1 VIVO	Normal	25%	3,65%	2,65
31	28/01/2020	11:00:56	00:02:30	LIGACAO CELULAR AREA 11 11955405983	VC1 VIVO	Normal	25%	3,65%	1,41
32	28/01/2020	15:47:21	00:03:12	LIGACAO CELULAR AREA 11 11982616195	VC1 TIM	Normal	25%	3,65%	1,79
33	29/01/2020	12:19:44	00:01:42	LIGACAO CELULAR AREA 11 11953351649	VC1 CLARO	Normal	25%	3,65%	1,05
34	29/01/2020	14:48:21	00:00:30	LIGACAO CELULAR AREA 11 11959501537	VC1 TIM	Normal	25%	3,65%	0,28
35	29/01/2020	15:58:00	00:01:00	LIGACAO CELULAR AREA 11 11996893382	VC1 VIVO	Normal	25%	3,65%	0,56
36	30/01/2020	08:54:47	00:04:54	LIGACAO CELULAR AREA 11 11996133504	VC1 VIVO	Normal	25%	3,65%	2,77
37	30/01/2020	09:20:28	00:00:30	LIGACAO CELULAR AREA 11 11932286888	VC1 CLARO	Normal	25%	3,65%	0,30
38	30/01/2020	11:35:23	00:00:30	LIGACAO CELULAR AREA 11 11932286888	VC1 CLARO	Normal	25%	3,65%	0,30
39	30/01/2020	11:44:54	00:02:00	LIGACAO CELULAR AREA 11 11986267675	VC1 TIM	Normal	25%	3,65%	1,12
40	30/01/2020	12:00:49	00:03:30	LIGACAO CELULAR AREA 11 11998930284	VC1 VIVO	Normal	25%	3,65%	1,97
41	30/01/2020	13:29:33	00:01:24	LIGACAO CELULAR AREA 11 11932286888	VC1 CLARO	Normal	25%	3,65%	0,86
42	30/01/2020	13:48:57	00:03:24	LIGACAO CELULAR AREA 11 11976895405	VC1 CLARO	Normal	25%	3,65%	2,10
43	31/01/2020	09:55:20	00:01:30	LIGACAO CELULAR AREA 11 11991089745	VC1 VIVO	Normal	25%	3,65%	0,84
44	31/01/2020	09:57:36	00:01:30	LIGACAO CELULAR AREA 11 11996893382	VC1 VIVO	Normal	25%	3,65%	0,84
45	31/01/2020	10:00:37	00:00:54	LIGACAO CELULAR AREA 11 11998766050	VC1 VIVO	Normal	25%	3,65%	0,50
46	31/01/2020	10:07:24	00:02:30	LIGACAO CELULAR AREA 11 11994648008	VC1 VIVO	Normal	25%	3,65%	1,41
47	31/01/2020	12:10:36	00:00:54	LIGACAO CELULAR AREA 11 11940512908	VC1 CLARO A Cobrar	Normal	25%	3,65%	0,55
48	31/01/2020	17:23:30	00:01:24	LIGACAO CELULAR AREA 11 11932831440	VC1 VIVO A Cobrar	Normal	25%	3,65%	0,79
49	01/02/2020	15:58:42	00:01:06	LIGACAO CELULAR AREA 11 11953351649	VC1 CLARO	Normal	25%	3,65%	0,68
50	01/02/2020	16:04:21	00:00:42	LIGACAO CELULAR AREA 11 11999608581	VC1 VIVO	Normal	25%	3,65%	0,39
51	02/02/2020	11:23:49	00:01:36	LIGACAO CELULAR AREA 11 11991089745	VC1 VIVO	Reduzido	25%	3,65%	0,63
52	03/02/2020	15:31:37	00:00:30	LIGACAO CELULAR AREA 11 11952102670	VC1 TIM	Normal	25%	3,65%	0,28
53	03/02/2020	15:32:33	00:01:48	LIGACAO CELULAR AREA 11 11951389371	VC1 TIM	Normal	25%	3,65%	1,01

940040110013

0000000630 - 00000000118

DETALHAMENTO DOS SERVIÇOS POR NÚMERO TELEFÔNICO

GRUPO ASSISTENC SOCIAL CASA DE EMMANUEL

11-4611-0265

Prestadora Telefonica (continuação)
 Ligações Locais para Celular (VC1)

Data	Hora	Duração	Destino	Número	Tipo	Horário	Alíquota	PIS/COFINS	Valor (R\$)
54	03/02/2020	15:48:34	00:03:24	LIGACAO CELULAR AREA 11 11934502799	VC1 VIVO	Normal	25%	3,65%	1,92
55	03/02/2020	15:53:43	00:01:36	LIGACAO CELULAR AREA 11 11930816758	VC1 VIVO	Normal	25%	3,65%	0,90
56	03/02/2020	16:18:44	00:02:18	LIGACAO CELULAR AREA 11 11994648008	VC1 VIVO	Normal	25%	3,65%	1,30
57	03/02/2020	16:29:54	00:01:42	LIGACAO CELULAR AREA 11 11999608581	VC1 VIVO	Normal	25%	3,65%	0,96
58	03/02/2020	16:42:44	00:00:48	LIGACAO CELULAR AREA 11 11999608581	VC1 VIVO	Normal	25%	3,65%	0,45
59	04/02/2020	12:08:22	00:00:48	LIGACAO CELULAR AREA 11 11999608581	VC1 VIVO	Normal	25%	3,65%	0,45
60	04/02/2020	13:32:45	00:01:42	LIGACAO CELULAR AREA 11 11940512908	VC1 CLARO A Cobrar	Normal	25%	3,65%	1,05
61	04/02/2020	14:45:50	00:01:00	LIGACAO CELULAR AREA 11 11975425730	VC1 CLARO	Normal	25%	3,65%	0,61
62	04/02/2020	14:51:20	00:13:12	LIGACAO CELULAR AREA 11 11952102670	VC1 TIM	Normal	25%	3,65%	7,42
63	04/02/2020	18:41:43	00:01:24	LIGACAO CELULAR AREA 11 11934850121	VC1 VIVO	Normal	25%	3,65%	0,79
64	05/02/2020	11:06:53	00:03:30	LIGACAO CELULAR AREA 11 11996893382	VC1 VIVO	Normal	25%	3,65%	1,97
65	05/02/2020	11:24:08	00:02:30	LIGACAO CELULAR AREA 11 11991089745	VC1 VIVO	Normal	25%	3,65%	1,41
66	05/02/2020	11:40:54	00:01:42	LIGACAO CELULAR AREA 11 11999608581	VC1 VIVO	Normal	25%	3,65%	0,96
67	05/02/2020	11:43:21	00:03:18	LIGACAO CELULAR AREA 11 11930649678	VC1 VIVO	Normal	25%	3,65%	1,86
68	05/02/2020	12:00:06	00:04:12	LIGACAO CELULAR AREA 11 11998178579	VC1 VIVO	Normal	25%	3,65%	2,37
69	05/02/2020	12:45:14	00:04:12	LIGACAO CELULAR AREA 11 11994648008	VC1 VIVO	Normal	25%	3,65%	2,37
70	05/02/2020	12:51:07	00:01:18	LIGACAO CELULAR AREA 11 11975661383	VC1 VIVO	Normal	25%	3,65%	0,73
71	05/02/2020	12:52:57	00:11:48	LIGACAO CELULAR AREA 11 11987591451	VC1 TIM	Normal	25%	3,65%	6,63
72	05/02/2020	13:05:59	00:01:30	LIGACAO CELULAR AREA 11 11998242370	VC1 VIVO	Normal	25%	3,65%	0,84
73	05/02/2020	13:11:41	00:02:54	LIGACAO CELULAR AREA 11 11997059895	VC1 VIVO	Normal	25%	3,65%	1,63
74	05/02/2020	15:04:52	00:03:12	LIGACAO CELULAR AREA 11 11996893382	VC1 VIVO	Normal	25%	3,65%	1,80
75	05/02/2020	16:53:23	00:01:24	LIGACAO CELULAR AREA 11 11996143290	VC1 VIVO	Normal	25%	3,65%	0,79
76	08/02/2020	08:36:56	00:00:30	LIGACAO CELULAR AREA 11 11999608581	VC1 VIVO	Normal	25%	3,65%	0,28
77	08/02/2020	10:20:04	00:01:06	LIGACAO CELULAR AREA 11 11943253643	VC1 VIVO	Normal	25%	3,65%	0,62
78	09/02/2020	19:49:44	00:01:24	LIGACAO CELULAR AREA 11 11943253643	VC1 VIVO	Reduzido	25%	3,65%	0,55
79	10/02/2020	09:48:53	00:01:12	LIGACAO CELULAR AREA 11 11932267826	VC1 CLARO	Normal	25%	3,65%	0,74
80	10/02/2020	11:04:17	00:05:42	LIGACAO CELULAR AREA 11 11963761434	VC1 VIVO	Normal	25%	3,65%	3,22
81	10/02/2020	11:11:03	00:05:18	LIGACAO CELULAR AREA 11 11932267826	VC1 CLARO	Normal	25%	3,65%	3,27
82	10/02/2020	11:34:04	00:00:30	LIGACAO CELULAR AREA 11 11996143290	VC1 VIVO	Normal	25%	3,65%	0,28
83	10/02/2020	12:38:56	00:03:00	LIGACAO CELULAR AREA 11 11949494358	VC1 TIM	Normal	25%	3,65%	1,68
84	11/02/2020	10:09:19	00:00:42	LIGACAO CELULAR AREA 11 11968914028	VC1 OI	Normal	25%	3,65%	0,36
85	11/02/2020	10:15:32	00:04:30	LIGACAO CELULAR AREA 11 11971893308	VC1 VIVO	Normal	25%	3,65%	2,54
86	11/02/2020	10:35:08	00:01:54	LIGACAO CELULAR AREA 11 11941541780	VC1 VIVO	Normal	25%	3,65%	1,07
87	11/02/2020	14:06:11	00:01:42	LIGACAO CELULAR AREA 11 11998463812	VC1 VIVO	Normal	25%	3,65%	0,96
88	12/02/2020	11:07:31	00:01:12	LIGACAO CELULAR AREA 11 11983347536	VC1 VIVO	Normal	25%	3,65%	0,67
89	12/02/2020	11:19:01	00:03:24	LIGACAO CELULAR AREA 11 11999491685	VC1 VIVO	Normal	25%	3,65%	1,92
90	13/02/2020	09:27:00	00:00:48	LIGACAO CELULAR AREA 11 11999608581	VC1 VIVO	Normal	25%	3,65%	0,45
91	13/02/2020	13:54:34	00:00:42	LIGACAO CELULAR AREA 11 11940512908	VC1 CLARO A Cobrar	Normal	25%	3,65%	0,43
92	13/02/2020	17:00:28	00:02:48	LIGACAO CELULAR AREA 11 11954547292	VC1 TIM	Normal	25%	3,65%	1,57
93	14/02/2020	11:49:01	00:02:00	LIGACAO CELULAR AREA 11 11985642150	VC1 TIM	Normal	25%	3,65%	1,12
94	14/02/2020	11:51:43	00:03:42	LIGACAO CELULAR AREA 11 11951389371	VC1 TIM	Normal	25%	3,65%	2,08
95	14/02/2020	12:29:41	00:01:30	LIGACAO CELULAR AREA 11 11951389371	VC1 TIM	Normal	25%	3,65%	0,84
96	14/02/2020	12:34:38	00:01:12	LIGACAO CELULAR AREA 11 11999608581	VC1 VIVO	Normal	25%	3,65%	0,67
97	14/02/2020	15:16:20	00:00:30	LIGACAO CELULAR AREA 11 11999608581	VC1 VIVO	Normal	25%	3,65%	0,28
98	14/02/2020	16:27:52	00:00:42	LIGACAO CELULAR AREA 11 11994648008	VC1 VIVO	Normal	25%	3,65%	0,39
99	17/02/2020	09:38:53	00:01:54	LIGACAO CELULAR AREA 11 11957732006	VC1 VIVO	Normal	25%	3,65%	1,07
100	17/02/2020	11:37:59	00:04:30	LIGACAO CELULAR AREA 11 11930649678	VC1 VIVO	Normal	25%	3,65%	2,54
101	17/02/2020	13:21:48	00:04:54	LIGACAO CELULAR AREA 11 11947438661	VC1 SMP NEXTEL	Normal	25%	3,65%	2,80
102	17/02/2020	13:28:42	00:02:36	LIGACAO CELULAR AREA 11 11999759850	VC1 VIVO	Normal	25%	3,65%	1,46
103	17/02/2020	15:49:34	00:00:54	LIGACAO CELULAR AREA 11 11999608581	VC1 VIVO	Normal	25%	3,65%	0,50
104	18/02/2020	08:31:10	00:03:00	LIGACAO CELULAR AREA 11 11971833961	VC1 VIVO	Normal	25%	3,65%	1,69
105	18/02/2020	09:33:35	00:02:18	LIGACAO CELULAR AREA 11 11994648008	VC1 VIVO	Normal	25%	3,65%	1,30
106	18/02/2020	09:57:11	00:05:48	LIGACAO CELULAR AREA 11 11997059895	VC1 VIVO	Normal	25%	3,65%	3,27
107	18/02/2020	10:31:52	00:01:54	LIGACAO CELULAR AREA 11 11972156646	VC1 SMP NEXTEL	Normal	25%	3,65%	1,08

SUBTOTAL

146,47

TOTAL

146,47

TOTAL DA NOTA FISCAL DA TELEFONICA

471,58

Reservado ao Fisco f3f1.f3ba.b00d.4dbd.343c.83cb.ee6a.753a

ICMS	Base de cálculo: 452,09	Alíquota: 25%	Valor do ICMS: 113,02
ISS			Valor do ISS: 0,97
PIS/COFINS	Base de cálculo: 339,06	Alíquota: 3,65%	Valor do PIS/COFINS: 12,37
PIS/COFINS	Base de cálculo: 19,49	Alíquota: 9,25%	Valor do PIS/COFINS: 1,80

A TELEFONICA contribui c/ 1% do valor de serviços de Telecom ao FUST e 0,5% ao FUNTEL sem repasse ao consumidor.

940040110013

0000000631 - 0000000118



DETALHAMENTO DOS SERVIÇOS POR NÚMERO TELEFÔNICO

página: 4/4

DETALHAMENTO DOS SERVIÇOS

Prestadora Telefonica

Telefonica Brasil S.A. | Cnpj: 02.558.157/0135-74

Outros Serviços

	Data / Período	Aliquota	PIS/COFINS	Valor(R\$)
108 Apontador Pro	19/01/2020 a 18/02/2020	2%	9,25%	30,00
109 MANUTEN MENSAL FIX	06/02/2020 a 05/03/2020	5%	9,25%	9,34
Outros Serviços				39,34
TOTAL				39,34
TOTAL DA NOTA FISCAL DA TELEFONICA				39,34

ICMS	Base de cálculo: 0,00	Alíquota: 0%	Valor do ICMS: 0,00
ISS	Base de cálculo: 30,00	Alíquota: 2%	Valor do ISS: 0,60
ISS	Base de cálculo: 9,34	Alíquota: 5%	Valor do ISS: 0,46
PIS/COFINS	Base de cálculo: 39,34	Alíquota: 9,25%	Valor do PIS/COFINS: 3,63

TOTAL GERAL A PAGAR

509,06

940040110013

00000000632 - 00000000118

Justificativa das despesas

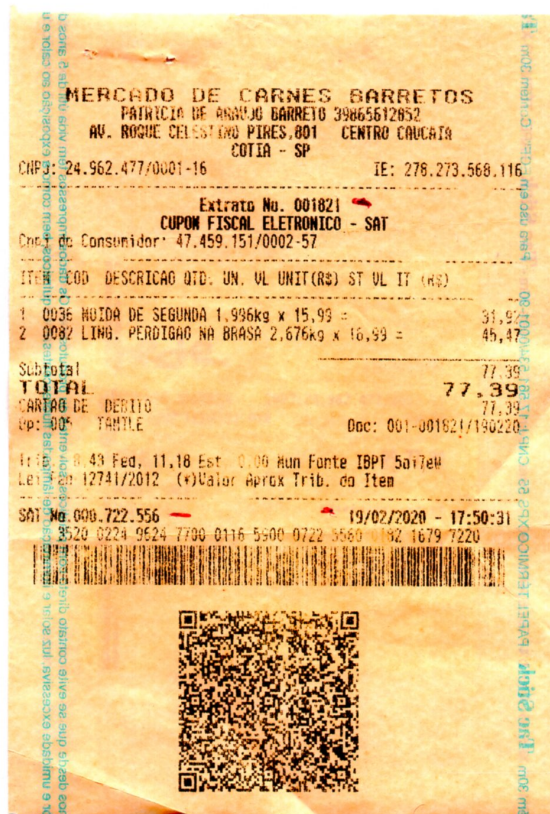

Nr.Docto: SAT 722556	Data: 19/07/2020	Valor: 77,39
Fornecedor: Mercado de Carnes Baretos		
Produtos ou serviços: compras de carne moída e linguiça		
Finalidade: refeições para os usuários do projeto de cultura		
Responsável: Marcela - Coordenadora		



Lar Fraternidade Casa de Emmanuel

Estrada Balthazar Manoel de Oliveira, 1305 – Caucaia do Alto – Cotia/SP

Tel (11)4611-0265 – email: contato@grupoemmanuel.com.br

CNPJ 47.459.151/0002-57

Justificativa das despesas

Nr.Docto: SAT 30156
Data: 26/02/2020
Valor: R\$. 66,09
Fornecedor: Supermercado São Roque Ltda
Produtos ou serviços: Linguijas e pães
Finalidade: Alimentação das crianças do projeto de cultura
Responsável: Marcela - Coordenadora

Recebo e quitação
de

SUPERMERCADO SÃO ROQUE LTDA
SUPER MERCADO SÃO ROQUE LTDA
RUA EXISTENTE - 111 - Neo Informado
JARDIM SÃO MIGUEL - COTIA - 06719257 - SP

CNPJ: 45495694001519 IE: 278079520110

Extrato No **338686**
CUPOM FISCAL ELETRONICO - SAT

CPE/CNPJ do Consumidor: 4745E151000257

#ICOD	QTD	UN	VL UN R\$	VL TR R\$	*DESC	VL ITEM R\$
001	000000037037	3,208	KG X 16,59	(10,88)		53,22
002	000000037044	1,000	UN X 4,29	(1,09)		4,29
003	000000037044	1,000	UN X 4,29	(1,09)		4,29
004	000000037044	1,000	UN X 4,29	(1,09)		4,29

TOTAL R\$ **66,09**
Cartão de Débito **66,09**

OBSERVAÇÕES DO CONTRIBUINTE

Valor aproximado dos tributos deste cupom R\$ 14,15
(Conforme Lei Fed. 12.741/2012)

* Valor aproximado dos tributos do item

SAT No. 30156
26/02/2020 - 14:48:45

3520 0245 4956 9400 1519 5900 0030 1563 3868 6691 6100

Consulte o QR Code pelo aplicativo "De Olho na Nota", disponível na AppStore (Apple) e PlayStore (Android)

MAESTROCP REDE
589916*****6417 A:131134
DEBITO A VISTA VALOR:66,09
161319033723737 DOC:4993128268 (SiTef)

L:0019 C:104 C:402224/4056 CF:8032 26/02/20 14:48

GRUPO DE ASSIST SOCIAL CASA DE EMANUEL
ESTRADA BALTHAZAR MANOEL DE OLIVEIRA 1305
47.459.151/0002-57

COTIA - SP

RECIBO DE PAGAMENTO
MENSAL

Fevereiro/2020

Código	Nome	Cbo	Empresa	Local	Depto	Setor	Secao	Folha
57	EDNEIA APARECIDA MACENO DA SILVA PEDAGOGA	239415			0	0	0	1

Código	Descrição	Referência	Vencimentos	Descortos
1	SALÁRIO	30,00	2.731,89	
1015	VALE TRANSPORTE		446,60	
11	INSS SOBRE SALÁRIO	9,00		245,87
13	IRRF SOBRE SALÁRIO	7,50		43,65
109	DESC. VALE TRANSPORTE	6,00		163,91

FELIZ ANIVERSÁRIO!!!

Total Vencimentos 3.178,49
Total Descortos 453,43
Total Liquido → 2.725,06

Salario Base	Sal.Contr.INSS	Base Calculo FGTS	FGTS do MES	Base Calculo IRRF	Faixa IRRF
2.731,89	2.731,89	2.731,89	218,55	2.731,89	7,50

Assinatura

Data

06 / 03 / 2020



CONVÊNIA LAR FRATERNIDADE CASA DE

Termo de Fomento nº 187/2020

ARTES VISUAIS

Nº	NOME	D/N	CPF/RG	NOME DA GENITORA	DATA DE INICIO
1	AKON DE OLIVEIRA SILVA	23/07/2007	CPF 734 665 53 9	RAQUEL DOMINGUES DE OLIVEIRA	18/02/2020
2	ALICE CAROLINE SABINO DE JESUS	11/10/2012	CPF 544.595.878/74	KELLY ARIANE NOVAIS SABINO	18/02/2020
3	ANA CLARA SOBREIRA DE FREITAS	31/05/2010	CPF. 020 858 996 17	DAIANE DA SILVA SOBREIRA	18/02/2020
4	ANA KELLY CERQUEIRA MEIRELES	30/03/2012	R.G 63.781.012-0	VALÉRIA SLOARES CERQUEIRA	18/02/2020
5	ANTHONNY DOS SANTOS XAVIER	17/08/2009	CPF 543.970.448/56	DILVA DOS SANTOS BISPO SILVA	18/02/2020
6	ANTONIO VINICIUS DIAS GINO	10/08/2010	CN 119560015520101000220370012001244492	ALEXANDRA DIAS FRANCINE	18/02/2020
7	ARTUR SILVA DE ARAUJO	07/07/2012	CPF 153.480.694-69	ADRIANA DA SILVA	18/02/2020
8	BEATRIZ EDUARDA PEREIRA SOUZA	08/03/2012	RG.64.990.063-7	DJALDA DA S. PEREIRA	21/02/2020
9	BRUNA VITÓRIA REIS CARVALHO	30/03/2012	RG 64.040.547.2	PAULA REGINA DOS REIS CARVALHO	04/02/2020
10	BRUNA MENDES DA SILVA	19/06/2010	CN 12269701 55 2010 101130 16806650259-46	BRUNA MENDES DA SILVA	18/02/2020
11	CAMILE VITÓRIA DE SOUZA SOBRAL	11/11/2011	RG 57834.529-8	JULIANA DE SOUZA SOBRAL	12/03/2020
12	CARLOS EDUARDO DOMINGUES CARVALHO	09/11/2020	CPF 542.080.268.63	SHEILA APARECIDA DOMINGUES PEREIRA	04/02/2020
13	DAILANNY VITORIA DOS SANTOS DE SOUZA	12/04/2010	cpf 528.866.278/95	DILMA CALIXTO DOS SANTOS	04/02/2020
14	DAVID ALMEIDA MIRANDA	08/01/2011	R.G 62.773.339-6	CARLA ALMEIDA MIRANDA	18/02/2020
15	DEIVDI GODOES OLIVEIRA	20/06/2007	CPF 526.967.168-97	MARIA RAQUEL DE GODOES	04/02/2020
16	ELIQUIANDRA APARECIDA SANTOS	05/03/2010	CPF 572 274 128 106	ROSANA APARECIDA DO NASCIMENTO	04/02/2020
17	ELOAH SANTOS BARBOSA	24/04/2012	RG 58 962 601 2	TAMIRES SANTOS BARBOSA	18/02/2020
18	ERICK EDUARDO MARQUES RIBEIRO	11/07/2011	CPF 580 386 588 50	CAMILA RODRIGUES MARQUES	04/02/2020
19	ESTHER IOLLY MAIDANA DE ANDRADE	31/07/2009	CPF 489.801.628/63	SILVANA CARVALHO M. DE ANDRADE	18/02/2020
20	EZEQUIAS DO NASCIMENTO SANTOS	16/07/2008	RG 58.515.946 - 4	ROSANA APARECIDA DO NASCIMENTO	04/02/2020

21	FELIPHE JOSE DE SOUSA MEDINA	15/01/2013	RG 63.944.360-6	ELISANGELA DA CRUZ DE SOUSA	18/02/2020
22	GABRIEL BATISTA DE OLIVEIRA DIAS	24/02/2011	CPF 569.544.668-67	NELSON BATISTA DE OLIVEIRA	18/02/2020
23	GLORYA MARIA APARECIDA BARBOSA	12/07/2010	RG 62.251.270-5	IRENE APARECIDA DA SILVA	18/02/2020
24	GUSTAVO SILVA ALBURQUEQUE	06/08/2010	RG 63.064.211-4	LUCIANA PEREIRA FRANCISCO	18/02/2020
25	HENRIQUE GABRIEL DOS REIS GOMES	18/10/2013	CN 11956001552013 100024181001392287	DAIANE CRISTINA ROSA DOS REIS	18/02/2020
26	ISADORA GOMES ROSA	16/04/2011	RG 60.936.357-2	ANDREIA GOMES DA SILVA	18/02/2020
27	IZABELLY VITÓRIA GUIMARÃES ROCHA	20/09/2010	CN 119222 01 55 2010 1 001119 143 0071275-13	MARIANA TENI FERREIRA GUIMARÃES	04/02/2020
28	JHONATAN HENRIQUE SABINO DA SILVA	09/12/2007	RG 62.454.690-1	JANAINA DOMINGUES DA SILVA	18/02/2020
29	JOANA STEFENON RIBEIRO	25/04/2011	RG 64.536.270.0	MARCELA STEFENON LIMA	04/02/2020
30	JOÃO VITOR CARVALHO SILVA	30/06/2011	RG 64.040.546.0	CARINA CARVALHO VIEIRA	04/02/2020
31	JOÃO VITOR OLÍMPIO CORREIA PEREIRA	09/05/2011	CPF 538.829.238.06	SILVANA OLÍMPIO CORREIA	18/02/2020
32	JOSÉ PEDRO MAIDANA DE ANDRADE	09/08/2013	CPF 489.801.908/08	SILVANA C. MAIDANA DE ANDRADE	18/02/2020
33	KAIQUE DOS REIS CARVALHO	20/04/2007	RG 64.040.506 - X	PAULA REGINA DOS REIS CARVALHO	04/02/2020
34	KAROLINA DOS REIS CARVALHO	10/08/2008	RG 64.040.455-8	PAULA REGINA DOS REIS CARVALHO	04/02/2020
35	LAURA BEATRIZ SABINO DE JESUS	22/12/2010	CPF 544.596.448/51	KELLY ARIANE NOVAIS SABINO	18/02/2020
36	LAURA JOANA MENDES DA SILVA	30/08/2009	CPF 513.144.058/02	FORTUNATA MAUGUSTO DA SILVA	18/02/2020
37	LEVI RIGHI	23/12/2012	CPF 545.847.408.28	LUZIA ESPIRITO SANTO LUCAS	18/02/2020
38	LOHANE RODRIGUES DE MORAIS	16/09/2013	CN 11922201 55 2013 100132 144 0079051-05	DAIANE RAMOS RODRIGUES	18/02/2020
39	LORENA OLÍMPIO CORREIA PEREIRA	06/02/2010	CPF 538.830.548.10	SILVANA OLÍMPIO CORREIA	18/02/2020
40	LORRANA OLÍMPIO CORREIA PEREIRA	06/02/2010	CPF 538.830.028.52	SILVANA OLÍMPIO CORREIA	18/02/2020
41	LUAN GABRIEL SABINO DA SILVA	04/10/2009	CPF 578.450.478/99	JANAINA DOMINGUES DA SILVA	18/02/2020
42	LUAN RODRIGUES DE MORAIS	09/07/2011	CPF 538.152.438/23	BEATRIZ RAMOS RODRIGUES	18/02/2020
43	LUANA ARLENE DE OLIVEIRA PIRES	01/02/2012	CPF 474 0960 38/95	GRASIELA JONEIDE DE OLIVEIRA PIRES	04/02/2020
44	LUANA BATISTA DE OLIVEIRA DIAS	04/10/2012	CPF 569.544.288.50	NELSON BATISTA DE OLIVEIRA	18/02/2020
45	LUCAS JEFFERSON G. DA SILVA ALMEIDA	27/03/2011	RG 59 848 503 X	IRIS DA SILVA ALMEIDA	18/02/2020
46	LUIS HENRIQUE APARECIDO DE MORAES	24/03/2010	RG 58.718.680-X	GABRIELA APARECIDA DE ANDRADE	18/02/2020
47	MARCELY ANDRADE SOUZA	11/12/2009	CPF 531.932.938/57	GRACIELA DA GRAÇA ANDRADE	18/02/2020
48	MARIA FERNANDA P. A. TORRES	17/02/2009	CN 119560 015520091 00020250 0011674 96	NADIR A. ALBURQUEQUE	18/02/2020
49	MATHEUS MARTINS	28/04/2012	C/N 119560015520122100023092001315372	KAROLINE MARTINS	12/03/2020
50	MARIA LUIZA SILVEIRA DE SOUZA	02/10/2012	RG 64.941.311-8	DAVIA GONÇALVES DA SILVEIRA	18/02/2020

51	MIKAIL RAVACHOR FERREIRA VASCO	07/02/2010	RG 65.724.612.8	SHIRLLAINE FERREIRA DOS SANTOS	18/02/2020
52	NICOLAS RODRIGUES DE OLIVEIRA	21/07/2012	RG 57.232.151-X	SIMONE CUNHA DE SOUZA OLIVEIRA	18/02/2020
53	OTAVIO MIGUEL XAVIER DE MELO	09/06/2012	RG 65.055.636-7	IRINETE RITA DE J. XAVIER DE MELO	18/02/2020
54	PAULA DE OLIVEIRA FERREIRA	26/09/2019	CPF 577.316.588.105	RAQUEL DOMINGUES DE OLIVEIRA	04/02/2020
55	PEDRO RUAN SOUZA TELES	10/02/2010	CN 114108.01552010.100033188.001904399	VIRGINIA TELES DA SILVA	18/02/2020
56	RAPHAEL ALVES PRADO	17/05/2010	RG 65.741.660-5	ALINE ALVES DA COSTA	04/02/2020
57	RENANN IGOR XAVIER DE MELO	07/05/2007	CPF 575.154.738-19	IRINETE RITA DE J. XAVIER DE MELO	18/02/2020
58	RHAYANE VITÓRIA ALMEIDA DOS SANTOS	27/10/2011	R.G 63.770.772-2	NAIANE ALMEIDA CERQUEIRA	18/02/2020
59	SOFIA SILVA DE ANDRADE	17/11/2010	RG 62.401.301-7	JOICE CRISTINA A. DE ANDRADE	18/02/2020
60	WILKSON DOS SANTOS DE SOUZA	03/09/2008	CPF 528.865.868.46	DILMA CALIXTO DOS SANTOS	04/02/2020
Número de Atendidos no Mês:				60	

 Silvana Bordignon Meduneckas
 Assistente Social
 CRESS n° 55008
 9ª Região / SP

Silvana Bordignon Meduneckas
 Assistente Social



Marcela Stefenon Lima Lisboa
 Coordenadora



Grupo da Fraternidade Emmanuel

ORGÃO CONCESSOR: PREFEITURA MUNICIPAL DE COTIA
ORGÃO BENEFICIÁRIO: GRUPO DE ASSISTÊNCIA SOCIAL CASA DE EMMANUEL
CNPJ: 47.459.151/0002-57 **CEP:** 06729-300
ENDEREÇO: Estrada Baltazar Manoel de Oliveira, 1305 - Capelinha - Caucaia do Alto - Cotia - SP
TERMO DE FOMENTO n°: 007/2019 **PROCESSO: n°**
SEGUIMENTO: Atividades Artísticas e Culturais para Crianças e Adolescentes de Cotia - Modalidade Dança
DATA DO RECEBIMENTO: 14/02/2020 **PARCELA N°:** 01 de 12

Os signatários, na qualidade de representantes do Grupo de Assistência Social Casa de Emmanuel, vêm indicar na forma abaixo detalhada, a documentação comprovadora da aplicação dos recursos recebidos da Prefeitura Municipal de Cotia, referentes ao mês de **Fevereiro** de 2020 na importância de **R\$.3.333,33** (Três mil e trezentos e trinta e três reais e trinta e três centavos) para manutenção das atividades do **projeto de cultura na modalidade Dança**.

1- FONTE DE CUSTEIO: FUNCONDI /MUNICIPAL

DATA DOCTO	NR DO DOCUMENTO E RAZÃO SOCIAL	NATUREZA DA DESPESA	DESCRIÇÃO DA DESPESA	VALOR R\$.
04/02/20	CF 429540 - Atacadão S/A	Gêneros alimentícios	Alimentos	341,21
		Material de Consumo, Higiene, Limpeza e Escritório	Material de Limpeza	54,07
		Material de Consumo, Higiene, Limpeza e Escritório	Material de Consumo	9,99
		Material de Consumo, Higiene, Limpeza e Escritório	Material de Escritório	16,49
05/02/20	SAT 678683 - Auto Posto MIE Lt	Combustíveis e Transportes	Combustíveis	75,02
11/02/20	SAT 678683 - Auto Posto MIE Lt	Combustíveis e Transportes	Combustíveis	99,00
14/02/20	CF 517177 - Atacadão S/A	Material de Consumo, Higiene, Limpeza e Escritório	Mat. Escritório	65,96
29/02/20	Holerite - Assistente Social	Recursos Humanos, Encargos e benefícios legais	Salário	2.692,06
Total Comprovado:.....				3.353,80
Total Recebido:.....				3.333,33
Valor excedente pago com recursos da própria entidade:.....				20,47
Valor devolvido:.....				0,00

Declaramos, sob as penas da lei, que os valores transferidos foram aplicados integralmente no objeto do projeto aprovado, nos termos do plano de trabalho e cronograma de desembolso e, que os objetivos pertinentes a este período foram atingidos, atestando também a autenticidade de toda a documentação que compõe a prestação de contas e que os gastos se deram dentro do respeito aos princípios da eficiência e economicidade.

Cotia, 13 de março de 2020

Marcela Steffenon Lima Lisboa
Coordenadora

Fernando Aparecido Mendonça Branco
Assistente Administrativo

Grupo de Assistência Social Casa de Emmanuel

• Rua Mariana Belizária da Conceição, 250 - Jd. Ester - São Paulo-SP - CEP 05373-010 - CNPJ 47.459.151/0001-76
• Estrada Baltazar Manoel de Oliveira, 1305 - Capelinha - Cotia-SP - CEP 06729-300 - CNPJ 47.459.151/0002-57



Lar fraternidade Casa de Emmanuel

CNPJ: 47.459.151/0002-57

Estrada Balthazar Manoel de Oliveira, 1305 | Caucaia do Alto | Tel.. 4611-0265 | E-mail- contato@grupoemmanuel.com.br

Justificativas de despesas

AUTO POSTO MIE LT
AVENIDA ROQUE CELESTINO PIRES 979 Nao Informado CENTRO CAUCAIA D
O ALTO COTIA 06727185
CNPJ 00.640.135/0001-11 IE 278.057.892.119 IN 0151416

Extrato No.032265
CUPOM FISCAL ELETRÔNICO - ISat

CPF/CNPJ consumidor:47.459.151/0002-57

#	I	COD	I	DESC	I	QTD	I	UN	I	VL	UN	RS	I	(VL	TR	RS)	*	I	VL	ITEM	RS
1	006	000005		DIESEL S10 COMUM		19,241	LT	3,899		(19,09)		75,02									
Subtotal											75,02										
TOTAL RS											75,02										
Outros											75,02										
Troco RS											0,00										
Tributos Totais (Lei Fed 12.741/12)											19,09										
Trib aprox RS10,09 Fed RS9,00 Est																					
Fonte: IBPT/FECOMERCIO (SP) 6A098E																					
Caixa CARLOS 05/02/20 13:13:56																					
* Valor aproximado dos tributos do item																					
ISat No. 000678683																					
05/02/2020 13:14:00																					
35200200640135000111599095786830322657646531																					
																					

Finalidade:	Abastecimento da Van para transporte das crianças e adolescentes.
Documento N°:	SAT 678683
Fornecedor:	Posto Ipiranga
Data:	05/02/2020
Valor em Reais	75,00
Produto ou serviço adquirido:	Diesel s10 comum, motorista Sérgio.
Responsável	Coordenadora Marcela



Lar fraternidade Casa de Emmanuel

CNPJ: 47.459.151/0002-57

Estrada Balthazar Manoel de Oliveira, 1305 | Caucaia do Alto | Tel.: 4611-0265 | E-mail: contato@grupoemmanuel.com.br

Justificativas de despesas

AUTO POSTO MIE LT
AVENIDA ROQUE CELESTINO PIRES 979 Nao Informado CENTRO CAUCAIA D
O ALTO COTIA 06727185
CNPJ 00.640.135/0001-11 IE 278.057.892.119 IM 0151416

Extrato No.033052
CUPOM FISCAL ELETRÔNICO - ISat

CPF/CNPJ consumidor:47.459.151/0002-57

| COD | DESC | QTD | UN | VL UN R\$ | (VL TR R\$)* | VL ITEM R\$

1 006-000005 DIESEL S10 COMUM 25,391 LT 3,899 (25,19) 99,00

Subtotal 99,00
TOTAL R\$ 99,00

Outros 99,00
Troco R\$ 0,00

Tributos Totais (Lei Fed 12.741/12) R\$ 25,20

Trib aprox R\$13,32 Fed R\$11,88 Est
Fonte: IBPT/FECOMERCIO (SP) 6A098E
Caixa JOSE,11/02/20 17:11:27

* Valor aproximado dos tributos do item

ISat No. 000678683
11/02/2020 17:11:31
35200200640135000111590006786830330528341204



Finalidade:	Abastecimento da Van para transporte das crianças e adolescentes.
Documento N°	SAT 678683
Fornecedor	Posto Ipiranga
Data:	11/02/2020
Valor em Reais	99,00
Produto ou serviço adquirido:	Diesel s10 comum, motorista Sérgio.
Responsável	Coordenadora Marcela



Lar Fraternidade Casa de Emmanuel

Estrada Balthazar Manoel de Oliveira, 1305 – Caucaia do Alto – Cotia/SP

Tel (11)4611-0265 – email: contato@grupoemmanuel.com.br

CNPJ 47.459.151/0002-57

Justificativa das despesas

ATACADÃO S/A
AV. PROFESSOR JOSE BARRETO, 1217
JARDIM ENOIAH - COTIA / SP
CNPJ: 47.459.151/0002-57
IE: 278.157.726.114

14/02/2020 14:36:21 DCF: 241784 COO: 517177
CNPJ/CPF consumidor: 47.459.151/0002-57
NOME:
END:

CUPOM FISCAL

ITEM	CODIGO	DESCRICAO	QTD	UN	VAL. UNIT. (R\$)	ST	VL. ITEM (R\$)
001	46514993	#1903100:48025699# PAPEL SULF. A4 ALLMAX 1X500UND 4,00UN X 75,45	F1				65,96
TOTAL R\$							65,96
T.E.F.							65,96

MD5: 410CBFAA0AD636E056B40A2003A0311
Vlr. Aprox. Tributos: Federal R\$5,46 (8,28%)
Vlr. Aprox. Tributos: Estadual R\$11,87 (18,00%)
Fonte: IBPT
Itens comprados: 4
participante
LJ:59 P:68 OP:4517 T:18023

Aplicativo
TPLinux AT AT 14.c00 - Unisys Brasil

DLX7A.DNM EB57KKNM 05WMMVH 8R06E6LF 76M5F6JG25QS
IBM 4610-KN4 ECF-IF
VERSAO 01 00 02 ECF 018 LJ 0059
QQQQQQQRTWPTWUUL-14/02/2020 14:36 48
FAB: IB03140000008277562

Nr.Docto: CF 517177	Data: 14/02/2020	Valor: 65,96
Fornecedor: ATACADÃO S/A		
Produtos ou serviços: compras de papel sulfite		
Finalidade: material de escritório		
Responsável: Marcela - Coordenadora		

GRUPO DE ASSIST SOCIAL CASA DE EMANUEL
ESTRADA BALTHAZAR MANOEL DE OLIVEIRA 1305
47.459.151/0002-57

COTIA - SP

RECIBO DE PAGAMENTO
MENSAL
Fevereiro/2020

Código	Nome	Cbo	Empresa	Local	Depto	Setor	Secao	Folha
63	SILVANA BORDIGNON MEDUNECKAS ASSISTENTE SOCIAL	251605			0	0	0	1

Código	Descrição	Referência	Vencimentos	Descontos
1	SALÁRIO	30,00	2.731,89	
1015	VALE TRANSPORTE		413,60	
11	INSS SOBRE SALÁRIO	9,00		245,87
13	IRRF SOBRE SALÁRIO	7,50		43,65
109	DESC. VALE TRANSPORTE	6,00		163,91

					Total Vencimentos	Total Descontos
					3.145,49	453,43
					Total Liquido →	2.692,06
Salario Base	Sal. Contr. INSS	Base Calculo FGTS	FGTS do MES	Base Calculo IRRF	Faixa IRRF	
2.731,89	2.731,89	2.731,89	218,55	2.731,89	7,50	



Assinatura



Data



CONVÊNIA LAR FRATERNIDADE CASA DE

Termo de Fomento nº 187/2020

DANÇA

Nº	NOME	D/N	CPF/RG	NOME DA GENITORA	DATA DE INICIO
1	AKON DE OLIVEIRA SILVA	23/07/2007	CPF 734.665.53-9	RAQUEL DOMINGUES DE OLIVEIRA	18/02/2020
2	ALICE CAROLINE SABINO DE JESUS	11/10/2012	CPF 544.595.878/74	KELLY ARIANE NOVAIS SABINO	18/02/2020
3	ANA CLARA SOBREIRA DE FREITAS	31/05/2010	CPF. 020.858.996-17	DAIANE DA SILVA SOBREIRA	18/02/2020
4	ANA KELLY CERQUEIRA MEIRELES	30/03/2012	R.G 63.781.012-0	VALÉRIA SLOARES CERQUEIRA	18/02/2020
5	ANTHONNY DOS SANTOS XAVIER	17/08/2009	CPF 543.970.448/56	DILVA DOS SANTOS BISPO SILVA	18/02/2020
6	ANTONIO VINICIUS DIAS GINO	10/06/2010	CN 119560015520101000220370012001244492	ALEXANDRA DIAS FRANCINE	18/02/2020
7	ARTUR SILVA DE ARAUJO	07/07/2012	CPF 153.480.694-69	ADRIANA DA SILVA	18/02/2020
8	BEATRIZ EDUARDA PEREIRA SOUZA	08/03/2012	RG 64.990.063-7	DJALDA DA S. PEREIRA	21/02/2020
9	BRUNA VITÓRIA REIS CARVALHO	30/03/2012	RG 64.040.547-2	PAULA REGINA DOS REIS CARVALHO	04/02/2020
10	BRUNA MENDES DA SILVA	19/06/2010	CN 12269701 55 2010 101130 1680650259-46	BRUNA MENDES DA SILVA	18/02/2020
11	CAMILE VITÓRIA DE SOUZA SOBRAL	11/11/2011	RG.57834.529-8	JULIANA DE SOUZA SOBRAL	12/03/2020
12	CARLOS EDUARDO DOMINGUES CARVALHO	09/11/2020	CPF 542.080.268-63	SHEILA APARECIDA DOMINGUES PEREIRA	04/02/2020
13	DAILANNY VITORIA DOS SANTOS DE SOUZA	12/04/2010	cpf 528.866.278/95	DILMA CALIXTO DOS SANTOS	04/02/2020
14	DAVID ALMEIDA MIRANDA	08/01/2011	R.G 62.773.339-6	CARLA ALMEIDA MIRANDA	18/02/2020
15	DEVDI GODOES OLIVEIRA	20/06/2007	CPF 526.967.168-97	MARIA RAQUEL DE GODOES	04/02/2020
16	ELIQUIANDRA APARECIDA SANTOS	05/03/2010	CPF 572.274.128.106	ROSANA APARECIDA DO NASCIMENTO	04/02/2020
17	ELOAH SANTOS BARBOSA	24/04/2012	RG 58.962.601-2	TAMIRES SANTOS BARBOSA	18/02/2020
18	ERICK EDUARDO MARQUES RIBEIRO	11/07/2011	CPF 580.386.588-50	CAMILA RODRIGUES MARQUES	04/02/2020
19	ESTHER IOLLY MAIDANA DE ANDRADE	31/07/2009	CPF 489.801.628/63	SILVANA CARVALHO M. DE ANDRADE	18/02/2020
20	EZEQUIAS DO NASCIMENTO SANTOS	16/07/2008	RG 58.515.946 - 4	ROSANA APARECIDA DO NASCIMENTO	04/02/2020

21	FELLIPHE JOSE DE SOUSA MEDINA	15/01/2013	RG 63.944.360-6	ELISANGELA DA CRUZ DE SOUSA	18/02/2020
22	GABRIEL BATISTA DE OLIVEIRA DIAS	24/02/2011	CPF 569.544.668-67	NELSON BATISTA DE OLIVEIRA	18/02/2020
23	GLORYA MARIA APARECIDA BARBOSA	12/07/2010	RG 62.251.270-5	IRENE APARECIDA DA SILVA	18/02/2020
24	GUSTAVO SILVA-ALBUQUERQUE	06/08/2010	RG 63.064.211-4	LUCIANA PEREIRA FRANCISCO	18/02/2020
25	HENRIQUE GABRIEL DOS REIS GOMES	18/10/2013	CN 11956001552013 100024181001392287	DAIANE CRISTINA ROSA DOS REIS	18/02/2020
26	ISADORA GOMES ROSA	16/04/2011	RG 60.936.357-2	ANDREIA GOMES DA SILVA	18/02/2020
27	IZABELLY VITÓRIA GUIMARÃES ROCHA	20/09/2010	CN 119222 01 55 2010 1 00119 143 0071275-13	MARIANA TENIFERREIRA GUIMARÃES	04/02/2020
28	JHONATAN HENRIQUE SABINO DA SILVA	09/12/2007	RG 62.454.690-1	JANAINA DOMINGUES DA SILVA	18/02/2020
29	JOANA STEFENON RIBEIRO	25/04/2011	RG 64.536.270.0	MARCELA STEFENON LIMA	04/02/2020
30	JOÃO VITOR CARVALHO SILVA	30/06/2011	RG 64.040.546.0	CARINA CARVALHO VIEIRA	04/02/2020
31	JOÃO VITOR OLÍMPIO CORREIA PEREIRA	09/05/2011	CPF 538.829.238.06	SILVANA OLÍMPIO CORREIA	18/02/2020
32	JOSÉ PEDRO MAIDANA DE ANDRADE	09/08/2013	CPF 489.801.908/08	SILVANA C. MAIDANA DE ANDRADE	18/02/2020
33	KAIQUE DOS REIS CARVALHO	20/04/2007	RG 64.040.506 - X	PAULA REGINA DOS REIS CARVALHO	04/02/2020
34	KAROLINA DOS REIS CARVALHO	10/08/2008	RG 64.040.455-8	PAULA REGINA DOS REIS CARVALHO	04/02/2020
35	LAURA BEATRIZ SABINO DE JESUS	22/12/2010	CPF 544.596.448/51	KELLY ARIANE NOVAIS SABINO	18/02/2020
36	LAURA JOANA MENDES DA SILVA	30/08/2009	CPF 513.144.058/02	FORTUNATA M.AUGUSTO DA SILVA	18/02/2020
37	LEVI RIGHI	23/12/2012	CPF 545.847.408.28	LUZIA ESPIRITO SANTO LUCAS	18/02/2020
38	LOHANE RODRIGUES DE MORAIS	16/09/2013	CN 11922201 55 2013 100132 144 0079051-05	DAIANE RAMOS RODRIGUES	18/02/2020
39	LORENA OLÍMPIO CORREIA PEREIRA	06/02/2010	CPF 538.830.548.10	SILVANA OLÍMPIO CORREIA	18/02/2020
40	LORRANA OLÍMPIO CORREIA PEREIRA	06/02/2010	CPF 538.830.028.52	SILVANA OLÍMPIO CORREIA	18/02/2020
41	LUAN GABRIEL SABINO DA SILVA	04/10/2009	CPF 578.450.478/99	JANAINA DOMINGUES DA SILVA	18/02/2020
42	LUAN RODRIGUES DE MORAIS	09/07/2011	CPF 538.152.438/23	BEATRIZ RAMOS RODRIGUES	18/02/2020
43	LUANA ARLENE DE OLIVEIRA PIRES	01/02/2012	CPF 474 0960 38/95	GRACIELA JONEIDE DE OLIVEIRA PIRES	04/02/2020
44	LUANA BATISTA DE OLIVEIRA DIAS	04/10/2012	CPF 569.544.288.50	NELSON BATISTA DE OLIVEIRA	18/02/2020
45	LUCAS JEFFERSON G. DA SILVA ALMEIDA	27/03/2011	RG 59 848 503 X	IRIS DA SILVA ALMEIDA	18/02/2020
46	LUIS HENRIQUE APARECIDO DE MORAES	24/03/2010	RG 58.718.680-X	GABRIELA APARECIDA DE ANDRADE	18/02/2020
47	MARCELY ANDRADE SOUZA	11/12/2009	CPF 531.932.938/57	GRACIELA DA GRAÇA ANDRADE	18/02/2020
48	MARIA FERNANDA P. A. TORRES	17/02/2009	CN 119560 015520091 00020250 0011674 96	NADIR A. ALBURQUEQUE	18/02/2020
49	MATHEUS MARTINS	28/04/2012	C/N 119560015520122100023092001315372	KAROLINE MARTINS	12/03/2020
50	MARIA LUIZA SILVEIRA DE SOUZA	02/10/2012	RG 64.941.311-8	DAVIA GONÇALVES DA SILVEIRA	18/02/2020

51	MIKAIL RAVACHOR FERREIRA VASCO	07/02/2010	RG 65.724.612.8	SHIRLLANE FERREIRA DOS SANTOS	18/02/2020
52	NICOLAS RODRIGUES DE OLIVEIRA	21/07/2012	RG 57.232.151-X	SIMONE CUNHA DE SOUZA OLIVEIRA	18/02/2020
53	OTAVIO MIGUEL XAVIER DE MELO	09/06/2012	RG 65.055.636-7	IRINETE RITA DE J. XAVIER DE MELO	18/02/2020
54	PAULA DE OLIVEIRA FERREIRA	26/09/2019	CPF 577.316.588.105	RAQUEL DOMINGUES DE OLIVEIRA	04/02/2020
55	PEDRO RUAN SOUZA TELES	10/02/2010	CN 114108.01552010.100033188.001904399	VIRGINIA TELES DA SILVA	18/02/2020
56	RAPHAEL ALVES PRADO	17/05/2010	RG 65.741.660-5	ALINE ALVES DA COSTA	04/02/2020
57	RENANN IGOR XAVIER DE MELO	07/05/2007	CPF 575.154.738-19	IRINETE RITA DE J. XAVIER DE MELO	18/02/2020
58	RHAYANE VITÓRIA ALMEIDA DOS SANTOS	27/10/2011	R.G 63.770.772-2	NAIANE ALMEIDA CERQUEIRA	18/02/2020
59	SOFIA SILVA DE ANDRADE	17/11/2010	RG 62.401.301-7	JOICE CRISTINA A. DE ANDRADE	18/02/2020
60	WILKSON DOS SANTOS DE SOUZA	03/09/2008	CPF 528.865.888.46	DILMA CALIXTO DOS SANTOS	04/02/2020
Número de Atendidos no Mês:				60	

Silvana Bordignon Meduneckas
 Assistente Social
 CRESS n° 56006
 9ª Região / SP

Silvana Bordignon Meduneckas
 Assistente Social

Marcela Steffenon Lima Lisboa
 Coordenadora